

Kampus
Merdeka
INDONESIA JAYA



PMB

**PENERIMAAN MAHASISWA BARU
KAMPUS BUDI BAKTI**

2025





BUDI BAKTI
SCHOOL OF MANAGEMENT

KATA SAMBUTAN

**"Selamat datang di
Kampus Sociotechnopreneur,
Kampus Budi Bakti.**

Kampus dimana Anda memulai perjalanan menjadi pemimpin masa depan dengan fasilitas terbaik, dosen berkualitas, dan komunitas yang inklusif, kami siap mendukung Anda mencapai impian masa depan."

Rina Fatimah, S.Sos., M.Si.

Ketua STIM Budi Bakti

**# Kuliah Mudah
Semua Bisa Kuliah**

PROFIL KAMPUS

Sekolah Tinggi Ilmu Manajemen Budi Bakti (STIM Budi Bakti) berdiri berdasarkan **SK Mendiknas RI no. 22/D/O/2002**, kemudian dengan SK Mendiknas RI nomor 118/D/)/2002, berlokasi di Bekasi Jawa Barat. Program Studi yang dibuka ialah **D-3 Manajemen Pemasaran** dan **S-1 Manajemen**. Sejak dibuka, Kampus Budi Bakti dipilih oleh para mahasiswa untuk meraih pendidikan dan keserjanaan, sehingga kini telah melahirkan banyak lulusan yang telah bekerja di berbagai sektor.

Tahun 2019, dilaksanakan alih kelola Kampus Budi Bakti, dari Yayasan Pendidikan Ilmu Budi Bakti di Bekasi ke **Yayasan Dompot Dhuafa Republika** di Jakarta, sebagaimana tertuang dalam Akta Notaris Edi Priyono, S.H., Nomor 13 Tanggal 08 Oktober 2019, tentang Akta Alih Kelola Sekolah Tinggi Ilmu Manajemen Budi Bakti.

Kini, perbaikan demi perbaikan dalam hal kualitas akademik maupun sarana prasarana terus dilakukan. Kampus Budi Bakti ini mendapatkan nilai **akreditasi Baik** di bawah bimbingan Kopertis/LLDikti IV, STIM Budi Bakti terus melaksanakan kegiatan Tri Dharma Perguruan Tinggi.

VISI:

Menjadi Perguruan Tinggi Manajemen berbasis sosio-teknopreneur dengan prinsip *people campus* pada tahun 2027

MISI:

- Menyelenggarakan pendidikan berbasis sosio-teknopreneur
- Menyelenggarakan perkuliahan yang terjangkau bagi masyarakat menengah ke bawah
- Melaksanakan penelitian berbasis sosio-teknopreneur
- Melaksanakan kegiatan pengabdian kepada masyarakat berbasis sosio-teknopreneur
- Menyelenggarakan tata kelola organisasi yang efektif, produktif, mandiri, dan adaptif terhadap perubahan
- Menjalin kerja sama dengan berbagai pihak atau lembaga, baik dalam maupun luar negeri, yang berbasis pada sosio-teknopreneur

VALUE LEMBAGA

Kampus Budi Bakti memiliki value lembaga yang berbunyi:

“we RISER and BRAVE”



ReligluS

Menjalankan ibadah wajib, memiliki perilaku sesuai dengan tuntunan agama, dan peduli terhadap lingkungan sekitar

intEgRity Senantiasa berkomitmen, dapat dipercaya (jujur dan disiplin), dan bertanggung jawab.

collaBoRative

Menjalin hubungan kerjasama yang produktif, *open mind*, komunikasi yang positif, empati dan menghargai kontribusi orang lain.

innovAtive

Kemampuan berpikir kreatif dan menghasilkan ide-ide baru, berani mengambil resiko, mengikuti perkembangan teknologi dan memanfaatkannya, berpikir analitis, dan menghasilkan solusi yang bermanfaat.

profEssional

Senantiasa menjaga kode etik, tepat waktu dalam menyelesaikan tugas, memiliki motivasi tinggi, dan mengedepankan kualitas dengan memberikan yang terbaik dalam setiap tugas.

AKREDITASI KAMPUS BUDI BAKTI



B
TERAKREDITASI

Akreditasi perguruan tinggi
Kampus Budi Bakti terakreditasi
BAIK
oleh BAN-PT (Badan Akreditasi Nasional Perguruan Tinggi)



S1

Program Studi S-1
Manajemen terakreditasi
BAIK SEKALI
oleh BAN-PT (Badan Akreditasi
Nasional Perguruan Tinggi)

D3

Program Studi D-3 Manajemen
Pemasaran terakreditasi
BAIK
oleh LAMEMBA (Lembaga Akreditasi Mandiri
Ekonomi Manajemen Bisnis dan Akuntansi)

6 KEUNGGULAN KAMPUS BUDI BAKTI

1. Akses Terjangkau bagi Kaum Dhuafa

Kampus Budi Bakti memberikan akses pendidikan tinggi yang terjangkau khusus bagi masyarakat kurang mampu melalui beasiswa dan program pendidikan yang didukung oleh Dompot Dhuafa. Kampus ini memastikan hambatan finansial tidak menjadi penghalang untuk mengejar pendidikan tinggi.

2. Kurikulum Berbasis *Sociotechnopreneur*

Kampus Budi Bakti menerapkan kurikulum berbasis sociotechnopreneur yang mengintegrasikan konsep sosial, teknologi, dan kewirausahaan. Mahasiswa didorong untuk mengembangkan keterampilan kewirausahaan berbasis teknologi yang relevan dengan kebutuhan sosial.

3. Kelas Praktisi Mengajar di Kampus Budi Bakti

Kelas Praktisi Mengajar di Kampus Budi Bakti menghadirkan pengalaman belajar yang unik dan relevan dengan kebutuhan dunia kerja. Mahasiswa tidak hanya belajar teori dari dosen akademis, tetapi juga mendapatkan wawasan langsung dari para praktisi berpengalaman di berbagai industri.

4. Fasilitas Berkualitas dan Teknologi Modern

Kampus Budi Bakti menyediakan fasilitas modern yang setara dengan universitas lain, meskipun berfokus pada kaum dhuafa. Fasilitas ini memastikan mahasiswa mendapatkan pengalaman belajar yang optimal.

5. Komunitas Inklusif dan Pembentukan Karakter

Kampus ini menekankan pengembangan karakter melalui program bimbingan spiritual dan sosial. Mahasiswa dibekali dengan nilai-nilai kemandirian, kepemimpinan, dan kesadaran sosial, mempersiapkan mereka menjadi pemimpin masa depan yang berintegritas.

6. Dukungan Jaringan Dompot Dhuafa

Sebagai bagian dari inisiatif Dompot Dhuafa, Kampus Budi Bakti mendapatkan manfaat dari jaringan program sosial, filantropi, dan kemitraan. Hal ini membuka peluang magang, pengalaman kerja, dan bimbingan dari sektor LSM, usaha sosial, hingga instansi pemerintah.

Keunggulan ini menjadikan Kampus Budi Bakti sebagai **solusi pendidikan tinggi komprehensif yang memberdayakan masyarakat dhuafa untuk meningkatkan kualitas hidup dan berkontribusi dalam pembangunan nasional.**

SISTEM KULIAH BERBASIS DIGITAL DI KAMPUS BUDI BAKTI

Kampus Budi Bakti mengadopsi Sistem Kuliah Berbasis Digital yang dirancang untuk mempermudah akses pendidikan bagi mahasiswa. Dengan memanfaatkan teknologi informasi, sistem ini mendukung proses pembelajaran yang efisien, fleksibel, dan terintegrasi.

Berikut adalah komponen utamanya:

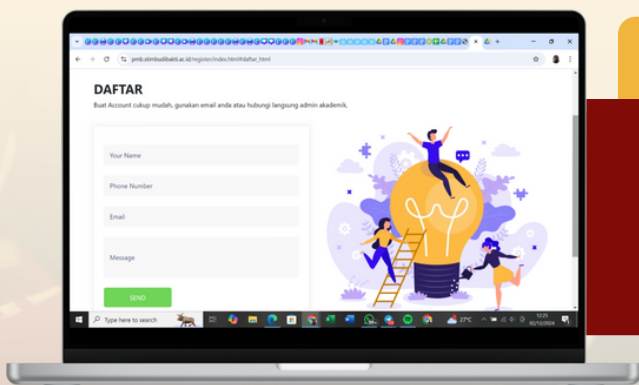

• Pendaftaran Online

Mahasiswa dapat mendaftar kuliah secara mudah melalui platform online. Proses ini menghemat waktu dan memungkinkan calon mahasiswa mengakses informasi pendaftaran kapan saja dan di mana saja.

• Sistem Informasi Akademik (SIBUDI)

SIBUDI adalah platform manajemen akademik terpadu yang memungkinkan mahasiswa mengakses data perkuliahan, jadwal, nilai, hingga administrasi secara real-time. Sistem ini juga mendukung interaksi antara mahasiswa, dosen, dan staf akademik.

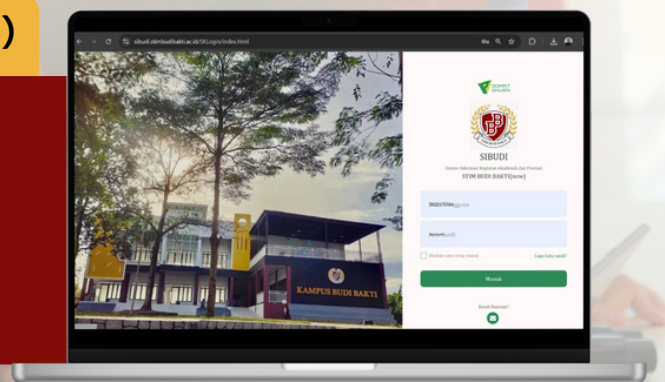

• E-Learning

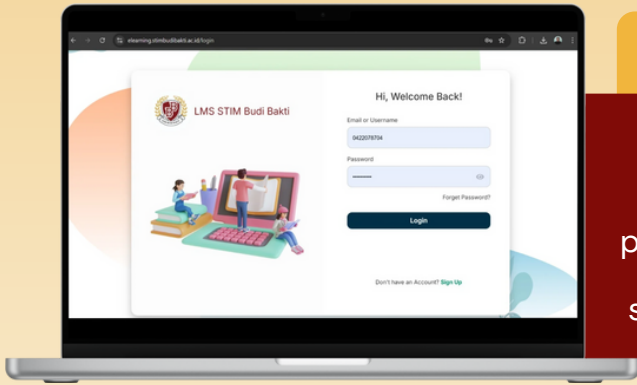

Proses belajar dilakukan secara fleksibel melalui platform e-learning, yang menyediakan materi perkuliahan, video pembelajaran, diskusi daring, dan tugas online. Hal ini memungkinkan mahasiswa belajar sesuai kecepatan dan jadwal masing-masing.

• E-Library

Perpustakaan digital ini menyediakan ribuan koleksi buku, jurnal, dan literatur akademik yang dapat diakses secara online. Mahasiswa tidak perlu datang ke kampus untuk mengakses sumber belajar yang berkualitas.

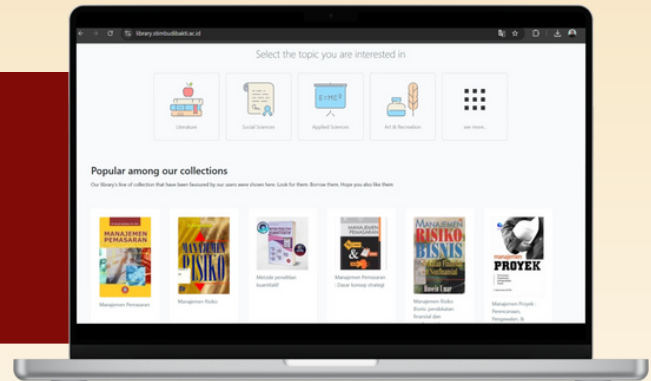

• Online Journal

Kampus Budi Bakti menyediakan akses ke jurnal online yang berisi penelitian dan publikasi akademik. Mahasiswa dan dosen dapat menggunakan sumber ini untuk mendukung penelitian dan tugas akhir.

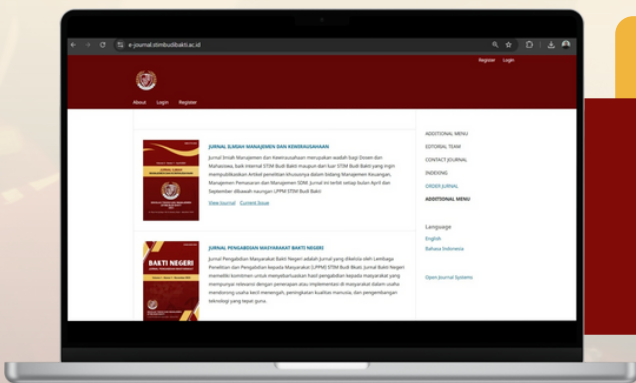

• Repository STIM Budi Bakti

Repository digital menyimpan karya ilmiah mahasiswa, seperti skripsi, tesis, dan penelitian dosen. Koleksi ini dapat diakses sebagai referensi akademik yang kredibel.

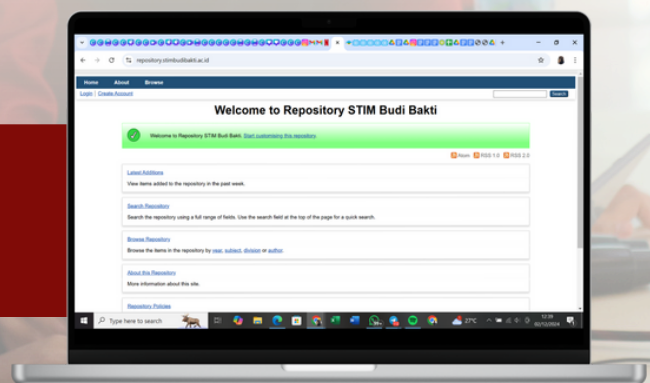

PRESTASI MAHASISWA

- **Gold Award** dalam Melaka International Intellectual Exposition 2024 Universitas Teknologi Mara Malaysia
- Achieves **2nd Place** at International Conference ICORAD 2024
- Achieves **2nd Place** at International Conference ICORAD 2024
- **Juara 1 Nasional** Lomba Video Reels Cimory Dairyland Riverside 2024
- **Juara 1** Duta Inovatif Provinsi Jawa Barat 2023
- **Juara 2** Trofeo Sepakbola Liga Amal Bogor 2023
- **Juara 3** Kelas Solo Kreatif Kejuaraan Nasional Silat Perisai Diri antar Perguruan Tinggi Piala Presiden 2023
- **Juara 1** Pertandingan Kelas Bebas Putri versi IPSI Kejuaraan Nasional Silat Perisai Diri antar Perguruan Tinggi Piala Presiden 2023
- **Juara 3** Pertandingan Kelas Solo Spell Kejuaraan Nasional Silat Perisai Diri antar Perguruan Tinggi Piala Presiden 2023
- **Finalis** Announcer Reporter News Bens Radio 2023



@kampusbudibakti



www.stimbudibakti.ac.id



kampusbudibakti

PROGRAM STUDI S-1 MANAJEMEN

Program Studi S-1 Manajemen dengan gelar **Sarjana Manajemen (S.M)**, masa kuliah **8 semester (4 tahun)** terakreditasi BAN PT Keputusan BAN-PT No. 2412/SK/BAN-PT/Ak-PPJ/S/IV/2020 dengan peringkat **Baik Sekali**.

Daftar Mata Kuliah:

Semester 1

- Pendidikan Kewarganegaraan
- Pendidikan Agama
- Pengantar Ekonomi Mikro
- Pengantar Akuntansi 1
- Bahasa Inggris 1
- Komputer 1

Semester 2

- Pendidikan Pancasila
- Pengantar Manajemen
- Pengantar Ekonomi Makro
- Pengantar Akuntansi 2
- Sosiologi
- Bahasa Inggris 2
- Statistik

Semester 3

- Manajemen SDM
- Manajemen Keuangan
- Manajemen Pemasaran
- Pengantar Bisnis 2
- Etika Bisnis
- Perekonomian Indonesia
- Statistik 2

Semester 4

- Manajemen Produksi
- Perilaku Keorganisasian
- Studi Kelayakan Bisnis
- Ekonomi Koperasi dan UMKM
- Aspek Hukum dalam Ekonomi
- Kepemimpinan

Semester 5

- Manajemen Strategi
- Manajemen Resiko
- Wirausaha
- Pemasaran Jasa
- Ekonomi Internasional
- Ekonomi Manajerial
- Akuntansi Manajemen

Semester 6

- Manajemen Logistik
- Manajemen Operasional
- Sistem Informasi Manajemen
- Metodologi Penelitian & Seminar Proposal
- Ekonomi Syari'ah
- Bank & Lembaga Keuangan Lain
- Budgeting

Semester 7

- Komunikasi Bisnis
- Pasar Modal
- Perpajakan
- Manajemen Perubahan
- Praktek Kerja Lapangan

Semester 8

- Skripsi

TOTAL SKS : 145 SKS

MK Pilihan SDM

- Hubungan Industrial
- Manajemen Kinerja
- Pelatihan dan Pengembangan SDM

MK Pilihan Keuangan

- Perencanaan Keuangan
- Analisa Laporan Keuangan
- Manajemen Investasi

MK Pilihan Pemasaran

- Riset Pasar
- Perilaku Konsumen
- E-Commerce

PROGRAM STUDI D-3 MANAJEMEN PEMASARAN

Program Studi Diploma 3 Manajemen Pemasaran dengan gelar **Ahli Madya (A.Md)**, masa kuliah **6 semester (3 tahun)**. Terakreditasi LAMEMBA No.1365/DE/A.5/AR.10/VII/2024 dengan peringkat **Baik**.

Daftar Mata Kuliah:

Semester 1

- Pengantar Ekonomi
- Pendidikan Agama
- Pengantar Bisnis
- Bahasa Inggris (*conversation*)
- Akuntansi Dasar
- Aplikasi Komputer 1
- Pendidikan Pancasila dan Kewarganegaraan

Semester 3

- Periklanan dan promosi penjualan (praktik)
- Etika Bisnis dan kepemimpinan
- E-Commerce 1
- Pendidikan Karakter
- Ekonomi Syari'ah
- Budgeting
- Perilaku Organisasi
- Aspek Hukum dalam Ekonomi

Semester 5

- Manajemen Merk dan Kemasan
- Pemasaran Jasa
- Studi Kelayakan Bisnis
- Komunikasi Bisnis
- Metodologi Penelitian dan Riset Pasar
- Manajemen Logistik
- Ekonomi Koperasi dan UMKM

Semester 2

- Design
- Manajemen Pemasaran
- Matematika Bisnis
- Pengantar Manajemen
- Bahasa Indonesia
- Statistik
- Sosiologi

Semester 4

- Perilaku Konsumen
- Wirausaha
- Service Excellence
- E-Commerce 2 (MICE)
- Manajemen Strategi Pemasaran
- Perpajakan
- Sistem Informasi Manajemen
- Pasar Modal

Semester 6

- Praktek Kerja Lapangan (PKL)
- Tugas Akhir

TOTAL SKS : 111 SKS



DOSEN-DOSEN KAMPUS BUDI BAKTI

DOSEN PRODI S1

- Adrian Adha, S.T., M.M.
- Ahmad Juhari, S.E., M.M.
- Arif Abdullah, S.E., M.M.
- B Retno Pratiwi, S.E.,
- Dr C Indri Guslina S.E., M.M.
- Dr C Aza El Munadiyan, S.Si., M.M., AMIPR.
- Feby Ariyani, S.E., M.M.
- Giharjo, S.E., M.M.
- Lily Zulaeha, S.P., M.P.
- Rina Fatimah, S.Sos., M.Si.
- Rita Mardiana, S.E., M.M.

DOSEN PRODI D3

- Arif Igo SE MM SH MH
- Asep Hendriana, SE., MM
- Iqbal, S.E., M.M
- Kushardanta, S.E, M.M,
- Vivi Ristanti, SKM, MM



FASILITAS KAMPUS BUDI BAKTI



Laboratorium Komputer
(dengan standar desain
dan editing video)



Ruang Kelas
yang sudah terintegrasi
dengan berbagai teknologi



Perpustakaan Modern
(dengan koleksi lengkap)

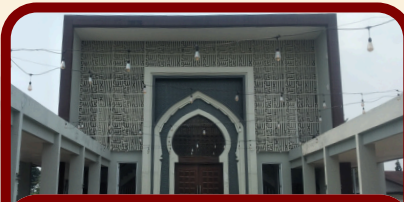

Masjid Al-Madina



Lapangan Sepak Bola dan Futsal



**Madaya Coffee
and Roastery**



Kantin Teras Madani



Taman Rekreasi



ATM Center



**Pusat Karier dan
Layanan Mahasiswa**



WiFi Gratis
di seluruh area kampus

KEGIATAN KEMAHASISWAAN



- Senat Mahasiswa (SEMA Bakti)
- UKM Entrepreneur (Bakti Preneur)
- UKM Pecinta Alam (Mapala Bakti)
- UKM Informasi Teknologi (MAPTI Bakti)
- UKM Olahraga
- UKM Seni Musik (Birama Bakti)
- UKM English Community
- UKM Dakwah Kampus (LDK Al Hagia)
- UKM Cinematografi
- UKM Pencak Silat (Perisai Bakti)
- UKM Jurnalistik (PENA Bakti)
- UKM Kemanusiaan (Bakti Care)

MAHASISWA KAMPUS BUDI BAKTI #SIAPKERJA #SIAPUSAHA

Mahasiswa Kampus Budi Bakti di dorong untuk **siap kerja dan siap usaha sebelum lulus kuliah** sehingga kampus memberikan beragam program inkubator bisnis dan karir untuk meningkatkan skill dan kompetensi mahasiswa.

Hasilnya **52,3%** mahasiswa Kampus Budi Bakti **telah bekerja** dengan penghasilan sebanyak 40% masih di bawah UMR Bogor Rp 4 juta rupiah sedangkan 13% lainnya sudah di atas UMR. Besaran pendapatan **36,3%** mahasiswa yang **memiliki usaha beromset** perbulan di bawah 3 juta.

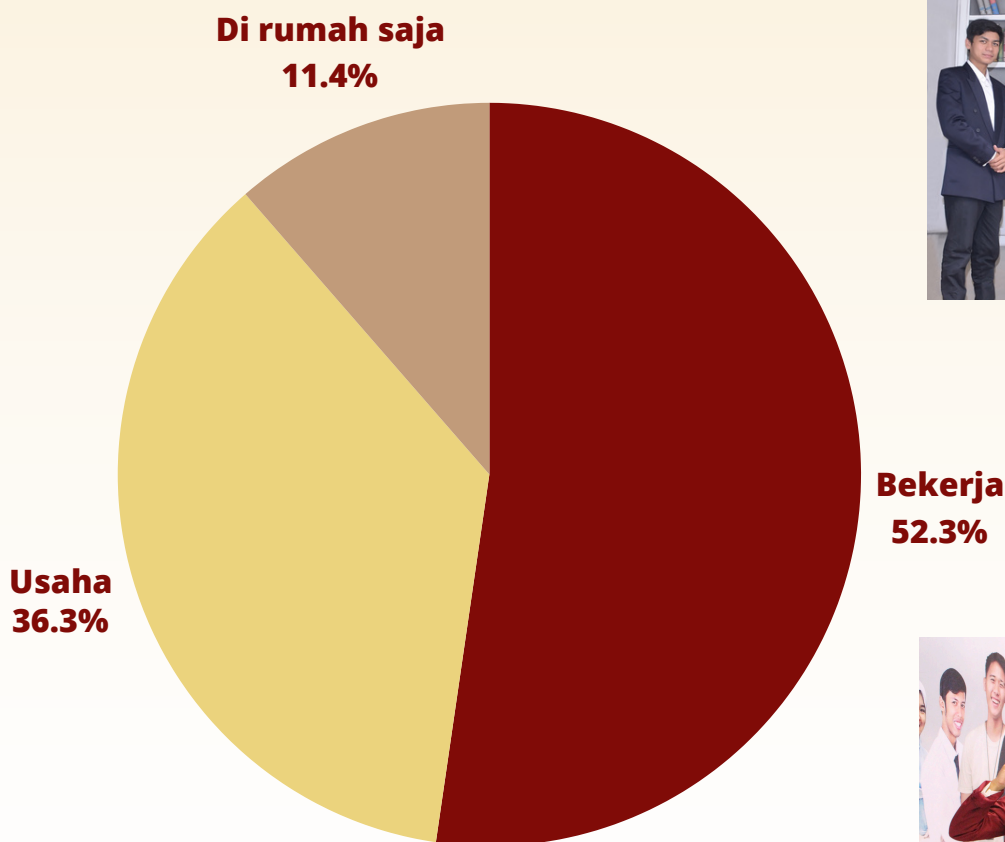

Bekerja
52.3%



PROFIL LULUSAN

Lulusan kampus Budi Bakti merupakan memiliki profil pengusaha atau pekerja yang memiliki kontribusi sosial kepada masyarakat dan memanfaatkan teknologi untuk memperluas dampak (sosioteknopreneur).



Aep Syaepuloh
(Bupati Karawang)



Whaty Bunga
(Pekerja Sosial Kemensos)



Suryana
(Business Owner)



Hasna Agnia
(Digital Marketer)



Aldi Prayuda
(Desainer Alfamart)



Vicha Ratu
(Employee Startup)

PERKULIAHAN

Waktu Kuliah



[Reguler Pagi]

Selasa – Jumat
Kelas Pagi (08.00–15.00)
secara *Offline*



[Reguler Malam]

- Kamis Malam (Pukul 18.30–21.30) *online*
- Jumat Malam (Pukul 18.30–21.30) *online*
- Sabtu (Pukul 08.00–16.00) *offline*

JALUR PENDAFTARAN

Penerimaan mahasiswa baru dibuka melalui 5 jalur berikut:

NO.	NAMA JALUR	KATEGORI	FASILITAS
1.	Mandiri	Berlaku untuk lulusan SMU/ sederajat dengan biaya mandiri	Full Fasilitas
2.	Beasiswa KIP Kuliah	Berlaku untuk lulusan SMU/ sederajat yang memiliki kartu KIP Kuliah dan dinyatakan lolos seleksi beasiswa KIP Kuliah	<ul style="list-style-type: none">• Memperoleh biaya kuliah gratis• Biaya hidup bulanan
3.	Beasiswa Kuliah Gratis Dompot Dhuafa	Berlaku untuk lulusan SMU/ sederajat yang memiliki kartu KIP Kuliah atau memiliki surat keterangan tidak mampu (SKTM) dari desa	<ul style="list-style-type: none">• Memperoleh biaya kuliah gratis• Gratis biaya registrasi ulang, biaya UTS dan UAS <p>Kecuali: Biaya pendaftaran, jas almamater, iuran pengembangan pendidikan, ujian proposal, bimbingan skripsi, ujian skripsi dan wisuda</p>
4.	Beasiswa Subsidi Kuliah Dompot Dhuafa	Berlaku untuk lulusan SMU/ sederajat yang memiliki kartu KIP Kuliah atau memiliki surat keterangan tidak mampu (SKTM) dari desa	<ul style="list-style-type: none">• Memperoleh subsidi biaya kuliah sebesar 300.000/bulan• Gratis biaya registrasi ulang, biaya UTS dan UAS <p>Kecuali: Biaya pendaftaran, jas almamater, iuran pengembangan pendidikan, ujian proposal, bimbingan skripsi, ujian skripsi dan wisuda</p>
5.	Beasiswa Kemitraan	Berlaku untuk lulusan SMU/ sederajat yang memiliki prestasi dan mengikuti seleksi yang ditetapkan kampus.	Memperoleh beasiswa sesuai dengan kesepakatan dengan pemberi beasiswa



SYARAT PENDAFTARAN

Persyaratan Umum :

- Lulus SMU/Sederajat dibuktikan dengan foto copy ijazah asli (diperlihatkan)
- Mengisi formulir pendaftaran
- Foto copy akta kelahiran
- Foto copy Kartu Keluarga
- Foto copy KTP/kartu pelajar
- Foto copy ijazah dilegalisir
- Foto 3x4 warna 2 lembar

Persyaratan Khusus :

NO.	JALUR	PERSYARATAN KHUSUS
1.	Mandiri	Tidak Ada
2.	Beasiswa Kuliah Gratis Dompot Dhuafa	Memiliki kartu KIP Kuliah atau memiliki surat keterangan tidak mampu (SKTM) dari desa/atau terdaftar di DPTKS Kemensos/PKH
3.	Beasiswa Subsidi Kuliah Dompot Dhuafa	Semua persyaratan di jalur mandiri, ditambah dengan keterangan keluarga berpenghasilan rendah atau Surat Keterangan Tidak Mampu dari kepala desa.
4.	Beasiswa KIP K	Memiliki kartu KIP Kuliah atau memiliki surat keterangan tidak mampu (SKTM) dari desa/atau terdaftar di DPTKS Kemensos/PKH
5.	Beasiswa Kemitraan	Sesuai dengan persyaratan pemberi beasiswa

Jadwal Penerimaan Mahasiswa/i Baru

NO.		Jalur Beasiswa KIP Kuliah dan Beasiswa Kuliah Gratis Dompot Dhuafa	Jalur Mandiri, Beasiswa Subsidi Kuliah Dompot Dhuafa
1.	Pendaftaran	01 Desember 2024 – 30 April 2025*	01 Desember 2024 – 31 Agustus 2025
2.	Registrasi Ulang, Pembagian Jas Almamater dan Kartu Tanda Mahasiswa (KTM)	Paling lambat 12 September 2025	
3.	PKKMB	Pekan Ketiga di Bulan September 2025	

*Periode penutupan pendaftaran Beasiswa KIP Kuliah mengikuti pengumuman dari Kemendikti dan Saintek.



@kampusbudibakti



www.stimbudibakti.ac.id



kampusbudibakti

JALUR REKOGNISI PEMBELAJARAN LAMPAU (RPL) TYPE A

RPL adalah pengakuan atas capaian pembelajaran seseorang yang diperoleh dari pendidikan formal, non-formal, informal, dan/atau pengalaman kerja, sebagai dasar untuk melanjutkan pendidikan formal di Perguruan Tinggi.

RPL dilakukan melalui pengakuan capaian pembelajaran secara parsial untuk melanjutkan ke Pendidikan Formal, yaitu pengakuan hasil belajar yang diperoleh dari:

- Program studi pada Perguruan Tinggi sebelumnya;
- Pendidikan nonformal atau informal; dan/atau
- Pengalaman kerja setelah lulus jenjang pendidikan menengah, vokasi atau bentuk lain.

Persyaratan Calon Mahasiswa Jalur RPL Type A :

(Program Sarjana)

- Lulusan SMA/SMK/MA atau sederajat yang memiliki pengalaman kerja minimal 2 (Dua) tahun untuk dapat melanjutkan pada Program Sarjana.
- Lulusan D1/D2/D3/D4
- Pernah mengikuti kuliah di Program Sarjana tetapi tidak selesai yang memiliki pengalaman kerja minimal 2 (dua) tahun untuk dapat melanjutkan pada Program Sarjana. (Dibuktikan dengan Surat Keterangan Pernah Kuliah dan Lampiran Nilai).
- Lulusan Program Sarjana yang akan menempuh lintas prodi pada jenjang yang sama.

Prosedur Pendaftaran RPL

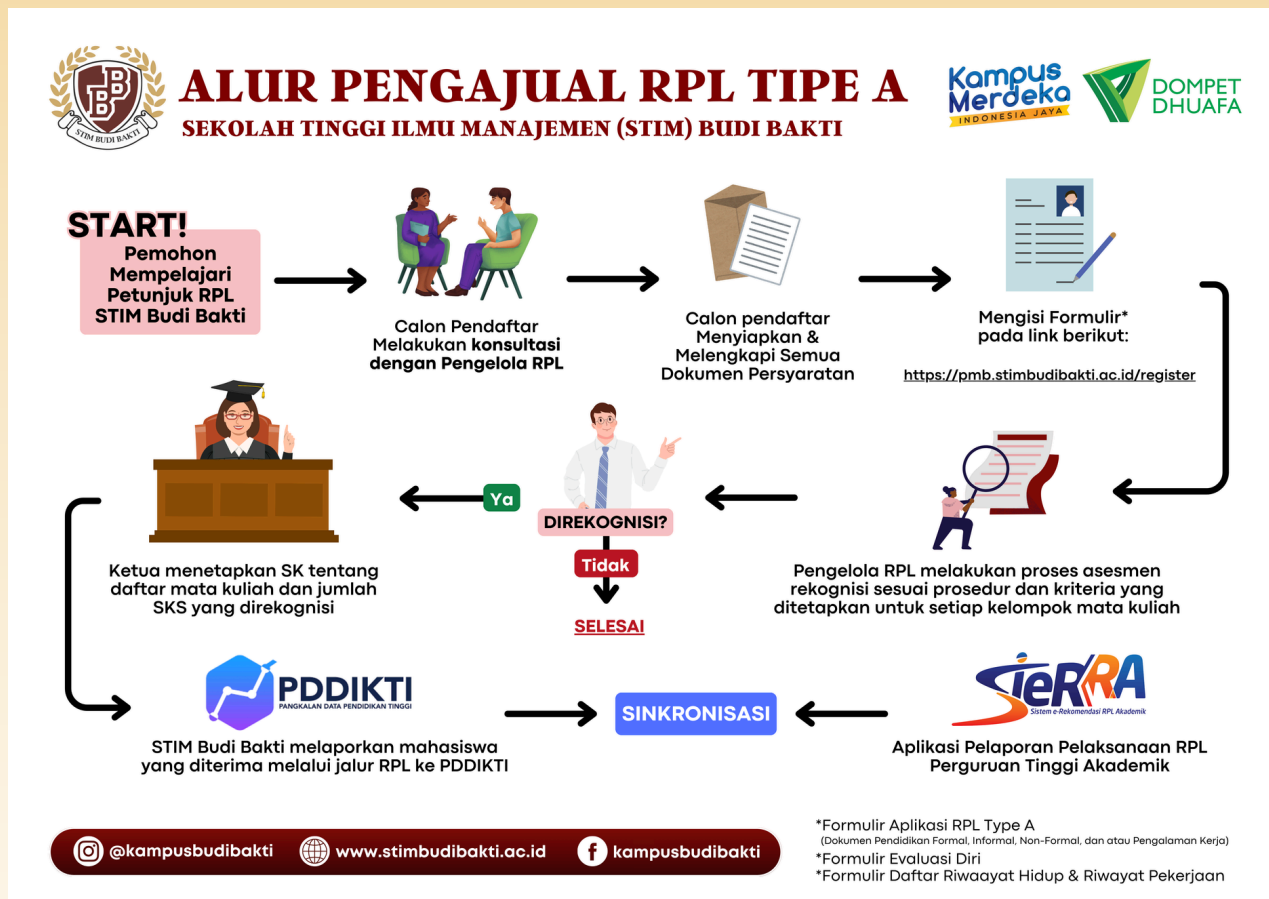

Alur Pendaftaran RPL

1. Calon pendaftar melakukan konsultasi dengan admin PMB dengan menginfokan akan mengikuti jalur RPL.
2. Calon pendaftar menyerahkan dokumen portofolio yaitu transkrip nilai, sertifikat keahlian, pengalaman kerja biodata diri dan data lainnya.
3. Registrasi dengan membuat akun di: <https://pmb.stimbudibakti.ac.id>
4. Melakukan pembayaran pendaftaran.
5. Pengelola RPL (Kaprodi) melakukan proses asesmen rekognisi dengan wawancara secara langsung sesuai prosedur dan kriteria yang ditetapkan untuk setiap mata kuliah/ kelompok mata kuliah.
6. Ketua Kampus Budi Bakti menetapkan SK tentang daftar mata kuliah dan jumlah SKS yang direkognisi.

BIAYA PENDIDIKAN



Biaya Kuliah Prodi D-3 Manajemen Pemasaran

NO.	JENIS BIAYA	JALUR MASUK	
		Beasiswa DD	Mandiri
1.	Biaya Formulir	Rp. 200.000,-	Rp. 200.000,-
2.	Biaya Pengembangan Pendidikan (IBCD, LMS, SIBUDI, Pengabdian Masyarakat, Kemahasiswaan)	Rp. 1.000.000,-	Rp. 1.000.000,-
3.	Biaya Jaket & KTM	Rp. 300.000,-	Rp. 300.000,-
4.	Biaya Kuliah Per-Semester	Rp. 600.000,-	Rp. 1.800.000,-
5.	Biaya Registrasi Semester	GRATIS	Rp. 100.000,-
6.	Biaya UTS/UAS	GRATIS	Rp. 100.000,-
7.	Biaya SKS	GRATIS	GRATIS



Biaya Kuliah Prodi S-1 Manajemen

NO.	JENIS BIAYA	JALUR MASUK			
		Beasiswa KIP	Beasiswa DD	Mandiri	Pindahan/RPL
1.	Biaya Formulir	GRATIS	Rp. 200.000,-	Rp. 200.000,-	Rp. 200.000,-
2.	Biaya Pengembangan Pendidikan (IBCD, LMS, SIBUDI, Pengabdian Masyarakat, Kemahasiswaan)	GRATIS	Rp. 1.000.000,-	Rp. 1.000.000,-	Rp. 1.000.000,-
3.	Biaya Jaket & KTM	GRATIS	Rp. 300.000,-	Rp. 300.000,-	Rp. 300.000,-
4.	Biaya Kuliah Per-Semester	GRATIS	GRATIS	Rp. 2.400.000,-	Rp. 2.400.000,-
5.	Biaya Registrasi Semester	GRATIS	GRATIS	Rp. 100.000,-	Rp. 100.000,-
6.	Biaya UTS/UAS	GRATIS	GRATIS	Rp. 100.000,-	Rp. 100.000,-
7.	Biaya SKS	GRATIS	GRATIS	GRATIS	GRATIS
8.	Biaya Konversi	Tidak Ada	Tidak Ada	Tidak Ada	Rp. 1.500.000,-

Keterangan :

- Biaya jalur mandiri berlaku untuk kelas reguler dan karyawan
- Biaya konversi senilai Rp 1.500.000,- dan dibayarkan pada saat pendaftaran atau dapat dicicil selama satu tahun.
- Biaya bimbingan, ujian skripsi (untuk S1 Manajemen), dan bimbingan, sidang PBL, ujian akhir (untuk D3 Pemasaran), serta wisuda bagi mahasiswa S1 Manajemen dan D3 Pemasaran ditentukan kemudian.



@kampusbudibakti



www.stimbudibakti.ac.id



kampusbudibakti

CARA PENDAFTARAN



Pendaftaran Offline

Calon mahasiswa dapat mendaftar di **Gedung Kampus Budi Bakti School of Management**, sekretariat pendaftaran di:

Ruko Zona Madina Dompot Dhuafa, Jalan Raya Parung Bogor KM.42, Kemang, Bogor, Jawa Barat.

Jam operasional : Pukul 09.00 –17.00 WIB (Senin–Jum’at)

di luar waktu dan jam tersebut dapat hubungi:

082111785006 / 081284200404 (Admin Kampus Budi Bakti)



Pendaftaran Online

Calon mahasiswa dapat mendaftar online melalui website Kampus Budi Bakti di

www.pmb.stimbudibakti.ac.id

Daftar Ulang

Daftar ulang dilakukan **setelah mahasiswa dinyatakan diterima** di Kampus Budi Bakti dengan menyerahkan berkas daftar ulang kepada sekretariat PMB Kampus Budi Bakti secara offline sebagai berikut:

- Foto copy ijazah SMA/SMK/MA Sederajat
- Mengisi formulir pendaftaran
- Foto copy akta kelahiran
- Foto copy Kartu Keluarga
- Foto copy KTP/kartu pelajar
- Foto copy ijazah dilegalisir
- Foto 3x4 warna 2 lembar



@kampusbudibakti



www.stimbudibakti.ac.id



kampusbudibakti



BUDI BAKTI
SCHOOL OF MANAGEMENT

SEKOLAH TINGGI ILMU MANAJEMEN (STIM) BUDI BAKTI

Lokasi Kampus:

Kawasan Zona Madina Dompot Dhuafa Jalan Raya Parung Bogor
KM 42 Kemang, Bogor, Jawa barat

Kontak Kami:

Telepon : 0821-1178-5006

E-mail : pmb.stimbudibakti@gmail.com

Website : www.pmb.stimbudibakti.ac.id



[kampusbudibakti](https://www.instagram.com/kampusbudibakti)



www.stimbudibakti.ac.id

MITRA KAMPUS BUDI BAKTI



PT. DAYA DINAMIKA NIAGA



ASOSIASI DOSEN
Pengabdian kepada Masyarakat
INDONESIA

SCAN UNTUK DAFTAR!



Kuliah Mudah
Semua Bisa Kuliah

www.pmb.stimbudibakti.ac.id